



บัตรประจำตัวนักเรียน สพป.แม่ฮ่องสอน เขต ๒



การแข่งขันงานศิลปหัตถกรรมนักเรียน
ระดับเขตพื้นที่การศึกษา ครั้งที่ ๗๓ | ปีการศึกษา ๒๕๖๘



สำนักงานเขตพื้นที่การศึกษาประถมศึกษาแม่ฮ่องสอน เขต ๒
Maehongson Primary Educational Service Area 2

เด็กหญิงกุลภัทร์ รวีโชติยีนยง
บ้านกะริตี

การประกวดโครงงานวิทยาศาสตร์ ประเภททดลอง ป.4 -
ป.6

วันที่ 27-พ.ย.-68

ณ อาคาร 2 ชั้น 1 ห้อง 1

โรงเรียนอนุบาลแม่สะเรียง (บ้านโป่ง)



SOFT POWER



บัตรประจำตัวนักเรียน สพป.แม่ฮ่องสอน เขต ๒



การแข่งขันงานศิลปหัตถกรรมนักเรียน
ระดับเขตพื้นที่การศึกษา ครั้งที่ ๗๓ | ปีการศึกษา ๒๕๖๘



สำนักงานเขตพื้นที่การศึกษาประถมศึกษาแม่ฮ่องสอน เขต ๒
Maehongson Primary Educational Service Area 2

เด็กหญิงจิราภา เลหาทาง
บ้านกะริตี

การประกวดโครงงานวิทยาศาสตร์ ประเภททดลอง ป.4 -
ป.6

วันที่ 27-พ.ย.-68

ณ อาคาร 2 ชั้น 1 ห้อง 1

โรงเรียนอนุบาลแม่สะเรียง (บ้านโป่ง)



SOFT POWER



บัตรประจำตัวนักเรียน สพป.แม่ฮ่องสอน เขต ๒



การแข่งขันงานศิลปหัตถกรรมนักเรียน
ระดับเขตพื้นที่การศึกษา ครั้งที่ ๗๓ | ปีการศึกษา ๒๕๖๘



สำนักงานเขตพื้นที่การศึกษาประถมศึกษาแม่ฮ่องสอน เขต ๒
Maehongson Primary Educational Service Area 2

เด็กชายชาคริต พิพัฒน์ไพโร
บ้านกะริตี

การประกวดโครงงานวิทยาศาสตร์ ประเภททดลอง ป.4 -
ป.6

วันที่ 27-พ.ย.-68

ณ อาคาร 2 ชั้น 1 ห้อง 1

โรงเรียนอนุบาลแม่สะเรียง (บ้านโป่ง)



SOFT POWER



สำนักงานเขตพื้นที่การศึกษาประถมศึกษาแม่ฮ่องสอน เขต ๒
Maehongson Primary Educational Service Area 2



บัตรประจำตัวครูผู้ฝึกสอน สพป.แม่ฮ่องสอน เขต ๒



การแข่งขันงานศิลปหัตถกรรมนักเรียน
ระดับเขตพื้นที่การศึกษา ครั้งที่ ๗๓ | ปีการศึกษา ๒๕๖๘

นางสาวแสงมณี มิ่งศรีสุข
บ้านกะริตี

การประกวดโครงงานวิทยาศาสตร์ ประเภททดลอง ป.4 -
ป.6

วันที่ 27-พ.ย.-68

ณ อาคาร 2 ชั้น 1 ห้อง 1

โรงเรียนอนุบาลแม่สะเรียง (บ้านโป่ง)



SOFT POWER



สำนักงานเขตพื้นที่การศึกษาประถมศึกษาแม่ฮ่องสอน เขต ๒
Maehongson Primary Educational Service Area 2



บัตรประจำตัวครูผู้ฝึกสอน สพป.แม่ฮ่องสอน เขต ๒



การแข่งขันงานศิลปหัตถกรรมนักเรียน
ระดับเขตพื้นที่การศึกษา ครั้งที่ ๗๗ | ปีการศึกษา ๒๕๖๘

นายนรินทร์ วงแสน
บ้านกะริตี

การประกวดโครงงานวิทยาศาสตร์ ประเภททดลอง ป.4 -
ป.6

วันที่ 27-พ.ย.-68

ณ อาคาร 2 ชั้น 1 ห้อง 1

โรงเรียนอนุบาลแม่สะเรียง (บ้านโป่ง)

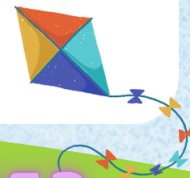

SOFT POWER



บัตรประจำตัวนักเรียน สพป.แม่ฮ่องสอน เขต ๒



การแข่งขันงานศิลปหัตถกรรมนักเรียน
ระดับเขตพื้นที่การศึกษา ครั้งที่ ๗๓ | ปีการศึกษา ๒๕๖๘



สำนักงานเขตพื้นที่การศึกษาประถมศึกษาแม่ฮ่องสอน เขต ๒
Maehongson Primary Educational Service Area 2

เด็กชายวรเพชร ทิพย์ตระกูล
บ้านกะริตี

การประกวดโครงงานอาชีพ ป.4 - ป.6

วันที่ 27-พ.ย.-68 09.00 - 12.00 น.

ณ โรงจอดรถทางเข้า

สพป.มส. 2



SOFT POWER



บัตรประจำตัวนักเรียน สพป.แม่ฮ่องสอน เขต ๒



การแข่งขันงานศิลปหัตถกรรมนักเรียน
ระดับเขตพื้นที่การศึกษา ครั้งที่ ๗๓ | ปีการศึกษา ๒๕๖๘



สำนักงานเขตพื้นที่การศึกษาประถมศึกษาแม่ฮ่องสอน เขต ๒
Maehongson Primary Educational Service Area 2

เด็กหญิงจิรัชญาณ์ ฉลองกิจไพโรบลุย์
บ้านกะริตี

การประกวดโครงงานอาชีพ ป.4 - ป.6

วันที่ 27-พ.ย.-68 09.00 - 12.00 น.

ณ โรงจอดรถทางเข้า

สพป.มส. 2



SOFT POWER



บัตรประจำตัวนักเรียน สพป.แม่ฮ่องสอน เขต ๒



การแข่งขันงานศิลปหัตถกรรมนักเรียน
ระดับเขตพื้นที่การศึกษา ครั้งที่ ๗๓ | ปีการศึกษา ๒๕๖๘



สำนักงานเขตพื้นที่การศึกษาประถมศึกษาแม่ฮ่องสอน เขต ๒
Maehongson Primary Educational Service Area 2

เด็กหญิงอรณิชา ยงไพโรบลย์พาณิชย์
บ้านกะริตี

การประกวดโครงงานอาชีพ ป.4 - ป.6

วันที่ 27-พ.ย.-68 09.00 - 12.00 น.

ณ โรงจอดรถทางเข้า

สพป.มส. 2



SOFT POWER



สำนักงานเขตพื้นที่การศึกษาประถมศึกษาแม่ฮ่องสอน เขต ๒
Maehongson Primary Educational Service Area 2



บัตรประจำตัวครูผู้ฝึกสอน สพป.แม่ฮ่องสอน เขต ๒

การแข่งขันงานศิลปหัตถกรรมนักเรียน
ระดับเขตพื้นที่การศึกษา ครั้งที่ ๗๗ | ปีการศึกษา ๒๕๖๘

นายเอกพันธ์ เครือชุย
บ้านกะริตี

การประกวดโครงงานอาชีพ ป.4 - ป.6

วันที่ 27-พ.ย.-68 09.00 - 12.00 น.

ณ โรงเรียนจจรกทางเข้า

สพป.มส. 2

SOFT POWER



สำนักงานเขตพื้นที่การศึกษาประถมศึกษาแม่ฮ่องสอน เขต ๒
Maehongson Primary Educational Service Area 2



บัตรประจำตัวครูผู้ฝึกสอน สพป.แม่ฮ่องสอน เขต ๒

การแข่งขันงานศิลปหัตถกรรมนักเรียน
ระดับเขตพื้นที่การศึกษา ครั้งที่ ๗๗ | ปีการศึกษา ๒๕๖๘

นายสุวสันต์ ประชันกรการ
บ้านกะริตี

การประกวดโครงงานอาชีพ ป.4 - ป.6

วันที่ 27-พ.ย.-68 09.00 - 12.00 น.

ณ โรงจอดรถทางเข้า

สพป.มส. 2

SOFT POWER