



# บัตรประจำตัวนักเรียน สพป.แม่ฮ่องสอน เขต ๒



การแข่งขันงานศิลปหัตถกรรมนักเรียน  
ระดับเขตพื้นที่การศึกษา ครั้งที่ ๗๓ | ปีการศึกษา ๒๕๖๘



สำนักงานเขตพื้นที่การศึกษาประถมศึกษาแม่ฮ่องสอน เขต ๒  
Maehongson Primary Educational Service Area 2

เด็กหญิงธริญญาดา สิงขรโสภณ

ลุ่มน้ำวิทยา

การแข่งขันต่อศัพท์ภาษาอังกฤษ (Crossword)

ป.1 -

ป.6

วันที่ 27-พ.ย.-68 09.00 - 12.00 น.

ณ อาคาร 86 ปี ชั้น 3 ห้องวิทยาศาสตร์

โรงเรียนบ้านจอมแจ้งมิตรภาพที่ 193



SOFT POWER



# บัตรประจำตัวนักเรียน สพป.แม่ฮ่องสอน เขต ๒



การแข่งขันงานศิลปหัตถกรรมนักเรียน  
ระดับเขตพื้นที่การศึกษา ครั้งที่ ๗๓ | ปีการศึกษา ๒๕๖๘



สำนักงานเขตพื้นที่การศึกษาประถมศึกษาแม่ฮ่องสอน เขต ๒  
Maehongson Primary Educational Service Area 2

เด็กหญิงณภััสสร เจตมงคกุล

ลุ่มน้ำวิทยา

การแข่งขันต่อศัพท์ภาษาอังกฤษ (Crossword)

ป.1 -

ป.6

วันที่ 27-พ.ย.-68 09.00 - 12.00 น.

ณ อาคาร 86 ปี ชั้น 3 ห้องวิทยาศาสตร์

โรงเรียนบ้านจอมแจ้งมิตรภาพที่ 193



SOFT POWER



สำนักงานเขตพื้นที่การศึกษาประถมศึกษาแม่ฮ่องสอน เขต ๒  
Maehongson Primary Educational Service Area 2



## บัตรประจำตัวครูผู้ฝึกสอน สพป.แม่ฮ่องสอน เขต ๒



การแข่งขันงานศิลปหัตถกรรมนักเรียน  
ระดับเขตพื้นที่การศึกษา ครั้งที่ ๗๗ | ปีการศึกษา ๒๕๖๘

นายธีระเดช ปกรณ์เลิศล้ำ  
กลุ่มน้ำวิทยา

การแข่งขันต่อศัพท์ภาษาอังกฤษ (Crossword) ป.1 -  
ป.6

วันที่ 27-พ.ย.-68 09.00 - 12.00 น.

ณ อาคาร 86 ปี ชั้น 3 ห้องวิทยาศาสตร์  
โรงเรียนบ้านจอมแจ้งมิตรภาพที่ 193

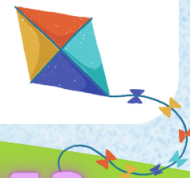

SOFT POWER



สำนักงานเขตพื้นที่การศึกษาประถมศึกษาแม่ฮ่องสอน เขต ๒  
Maehongson Primary Educational Service Area 2



## บัตรประจำตัวครูผู้ฝึกสอน สพป.แม่ฮ่องสอน เขต ๒



การแข่งขันงานศิลปหัตถกรรมนักเรียน  
ระดับเขตพื้นที่การศึกษา ครั้งที่ ๗๓ | ปีการศึกษา ๒๕๖๘

นายฉนวนทิพย์ ปันทะวัง  
ลุ่มน้ำวิทยา

การแข่งขันต่อศัพท์ภาษาอังกฤษ (Crossword) ป.1 -  
ป.6

วันที่ 27-พ.ย.-68 09.00 - 12.00 น.

ณ อาคาร 86 ปี ชั้น 3 ห้องวิทยาศาสตร์  
โรงเรียนบ้านจอมแจ้งมิตรภาพที่ 193

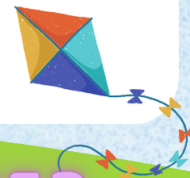

SOFT POWER



# บัตรประจำตัวนักเรียน สพป.แม่ฮ่องสอน เขต ๒



การแข่งขันงานศิลปหัตถกรรมนักเรียน  
ระดับเขตพื้นที่การศึกษา ครั้งที่ ๗๓ | ปีการศึกษา ๒๕๖๘



สำนักงานเขตพื้นที่การศึกษาประถมศึกษาแม่ฮ่องสอน เขต ๒  
Maehongson Primary Educational Service Area 2

เด็กชายดุจภูผา เขิงประโคนรักษ์  
ลุ่มน้ำวิทยา

การแข่งขันประดิษฐ์ของใช้จากวัสดุธรรมชาติในท้องถิ่น ป.4 -  
ป.6

วันที่ 27-พ.ย.-68 08.30 - 12.30

ณ โรงเรียนจตรถทางออก

สพป.มส. 2



SOFT POWER



# บัตรประจำตัวนักเรียน สพป.แม่ฮ่องสอน เขต ๒



การแข่งขันงานศิลปหัตถกรรมนักเรียน  
ระดับเขตพื้นที่การศึกษา ครั้งที่ ๗๓ | ปีการศึกษา ๒๕๖๘



สำนักงานเขตพื้นที่การศึกษาประถมศึกษาแม่ฮ่องสอน เขต ๒  
Maehongson Primary Educational Service Area 2

เด็กชายณรงฤทธิ์ เจริญมณีกุล

ลุ่มน้ำวิทยา

การแข่งขันประดิษฐ์ของใช้จากวัสดุธรรมชาติในท้องถิ่น ป.4 -  
ป.6

วันที่ 27-พ.ย.-68 08.30 - 12.30

ณ โรงเรียนจตรรถทางออก

สพป.มส. 2



SOFT POWER



# บัตรประจำตัวนักเรียน สพป.แม่ฮ่องสอน เขต ๒



การแข่งขันงานศิลปหัตถกรรมนักเรียน  
ระดับเขตพื้นที่การศึกษา ครั้งที่ ๗๓ | ปีการศึกษา ๒๕๖๘



สำนักงานเขตพื้นที่การศึกษาประถมศึกษาแม่ฮ่องสอน เขต ๒  
Maehongson Primary Educational Service Area 2

เด็กชายวสันต์ ชาญเฉลิม

ลุ่มน้ำวิทยา

การแข่งขันประดิษฐ์ของใช้จากวัสดุธรรมชาติในท้องถิ่น ป.4 -  
ป.6

วันที่ 27-พ.ย.-68 08.30 - 12.30

ณ โรงเรียนจตรถทางออก

สพป.มส. 2



SOFT POWER



สำนักงานเขตพื้นที่การศึกษาประถมศึกษาแม่ฮ่องสอน เขต ๒  
Maehongson Primary Educational Service Area 2



บัตรประจำตัวครูผู้ฝึกสอน  
สพป.แม่ฮ่องสอน เขต ๒



การแข่งขันงานศิลปหัตถกรรมนักเรียน  
ระดับเขตพื้นที่การศึกษา ครั้งที่ ๗๗ | ปีการศึกษา ๒๕๖๘

นายกระจ่าง หนู่มชะลี  
ลุ่มน้ำวิทยา

การแข่งขันประดิษฐ์ของใช้จากวัสดุธรรมชาติในท้องถิ่น ป.4 -  
ป.6

วันที่ 27-พ.ย.-68 08.30 - 12.30

ณ โรงเรียนจตรถทางออก  
สพป.มส. 2

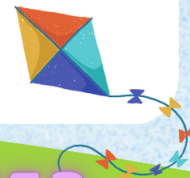

SOFT POWER



สำนักงานเขตพื้นที่การศึกษาประถมศึกษาแม่ฮ่องสอน เขต ๒  
Maehongson Primary Educational Service Area 2



บัตรประจำตัวครูผู้ฝึกสอน  
สพป.แม่ฮ่องสอน เขต ๒



การแข่งขันงานศิลปหัตถกรรมนักเรียน  
ระดับเขตพื้นที่การศึกษา ครั้งที่ ๗๓ | ปีการศึกษา ๒๕๖๘

นายธีระเดช ปกรณ์เลิศล้ำ  
ลุ่มน้ำวิทยา

การแข่งขันประดิษฐ์ของใช้จากวัสดุธรรมชาติในท้องถิ่น ป.4 -  
ป.6

วันที่ 27-พ.ย.-68 08.30 - 12.30

ณ โรงเรียนจตรถทางออก

สพป.มส. 2

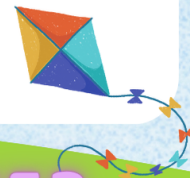

SOFT POWER